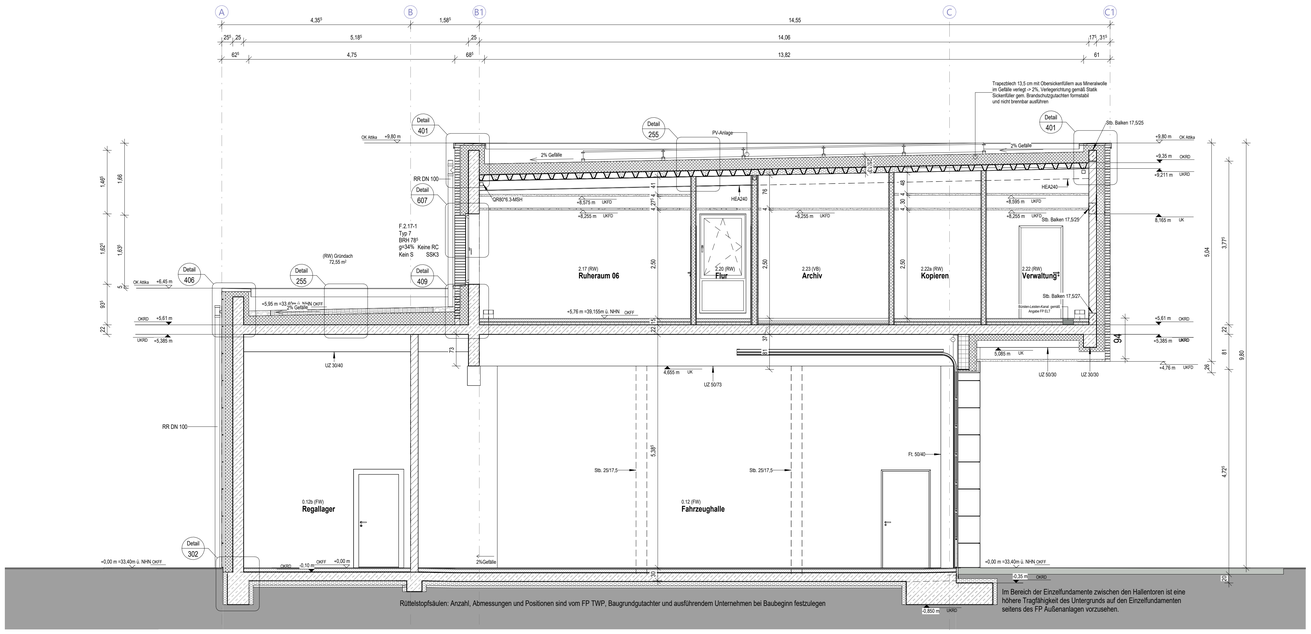

Schnitt E-E
1 : 50

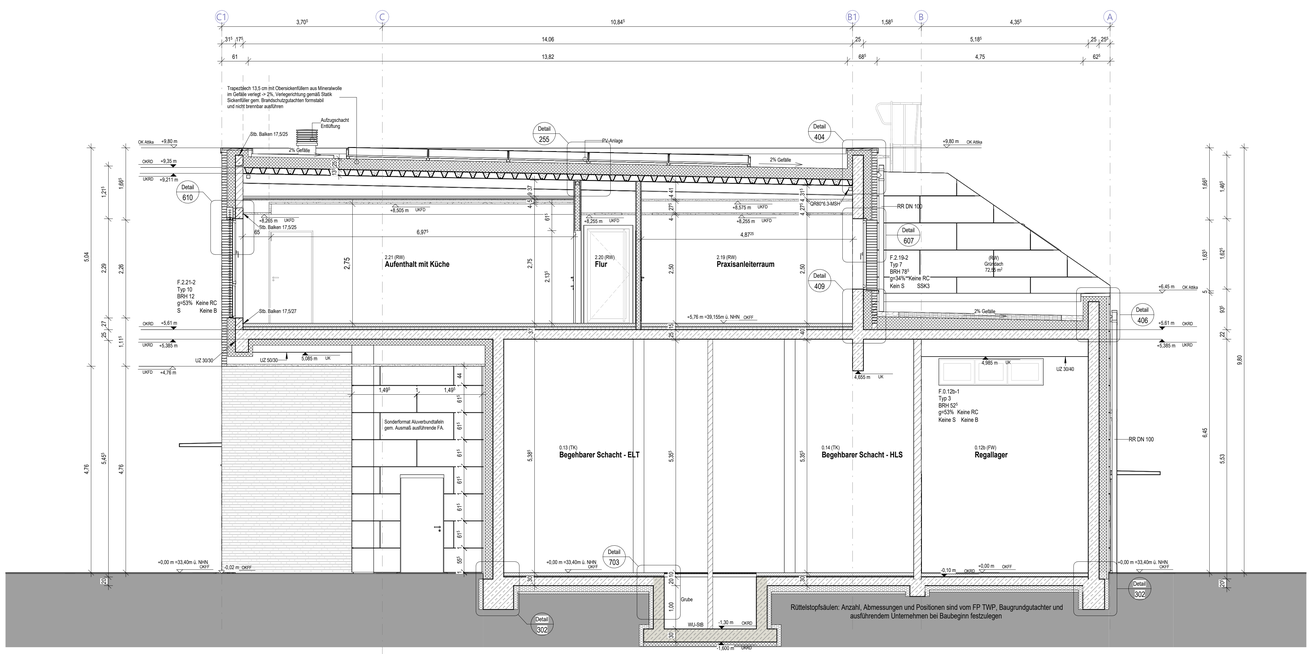

Schnitt F-F
1 : 50

Legende

1.0 Abkürzungen

AHD	= ABGEHÄNGTE DECKE	F30/90	= BRANDSCHUTZANFORDERUNG	RR	= REGENFALLROHR
AHD-A	= ABGEHÄNGTE DECKE AKUSTIK	FF	= FERTIGFUSSBODEN	RWA	= RAUCH-WÄRME-ABZUG
AK	= AUSSENKANTE	G30	= BRANDSCHUTZVERGLASUNG	S	= SONNENSCHUTZ
B	= BESONDERHEITEN	GFR	= GELÄNDERSCHRANK	SAN	= SANITÄRANLAGEN
BD	= DECKENDURCHBRUCH	GK	= GLASERARBEITEN	TR	= TROCKENBAU
BE	= BODENEINLAUF	GS	= GESCHIRRSPÜLER	TU	= FERNMEIDEMAT
BMZ	= BRANDMELDEZENTRALE	HY	= HYDRANTENANSCHLUSS	UK	= UNTERKANTE
BRH	= BRÜSTUNGSH. RCH AB OKFF	KS	= KÜHLSCHRANK	UKD	= UNTERKANTE DECKE
BRF	= BRÜSTUNGSH. FERTIG AB OKFF	M	= MODULSCHRANK	UZ	= UNTERZUG
BZ	= BARRIEREFREIER ZUGANG	MED-KS	= MED-KÜHLSCHRANK	UZ	= ÜBERZUG
BZA	= BEZUGSACHSE	MW	= MIKROWELLE	V	= VERDUNKELUNG (AUSSEN)
DA	= DACHÄUFLAUF	NA	= NOTAUSGANG	VK	= VORDERKANTE
DD	= DECKENDURCHBRUCH	OK	= OBERKANTE	VSG	= VERBUNDSICHERHEITSGLAS
DESI	= DESINFEKTIONSSPENDER	RA	= ROHRACHSE	WD	= WANDDURCHBRUCH
DS	= DECKENSCHUTZ	REVI	= REVISIONSÖFFNUNG	WM	= WASCHMASCHINE
ELT	= ELEKTRO	RF	= ROHFUSSBODEN	WS	= WANDSCHUTZ
F	= FEUERLÖSCHEINRICHTUNG	RH	= ROHRHÜLSE	WV	= WANDVERSTÄRKUNG

2.0 Symbole im Grundriss

+ 0.00 = OKFF
+ 0.00 = OKRD
+ 0.00 = OKFF BESTAND
+ 0.00 = OKRD BESTAND
D02 / 0123 = DETAIL D02
SIEHE PLAN ...–...-0123

2.1 Türnummern

TÜRNUMMER
TÜRBLATT
SCHALLSCHUTZ (ref. Rw)
SONDERAUSST.

XX / XX / XX = BESCHLAG / BRANDSCHUTZ
GLASAUSSCHNITT

Brandschutz
T30 = BRANDSCHUTZTÜR
RS = RAUCHDICHT & SELBSTSCHL.
DS = DICHT- & SELBSTSCHL.
ÖRA = ÖFFNUNG ZUR RAUCHABLEITUNG
BW = BRANDWAND
F90 = FEUERBESTÄNDIG
F30 = FEUERHEMMEND

Beschlag
DR = DRÜCKER
KN = KNAUF
– = OHNE BESCHLAG
WC = WC-BESCHLAG

Türblatt
HZ = HOLZTÜR
VK = VOLLKUNSTSTOFF
MG = METALL-GLAS-TÜR
GL = GLASTÜR
ST = STAHLTÜR
ED = EDELSTAHLTÜR
– = KEIN TÜRBLATT

Sondervorrichtung
OTS = OBENTÜRSCHLIESSER
PIN = TASTENFELD
NA = NOTAUSGANG
TSR = SCHLIESSUNG IZ. RAUCHM.
AUTO = AUTOMATIKANTRIEB
US = UNTERSCHWELLE
FTS = FLUCHTÜRSTEUERUNG

3.0 Symbole in Schnitt und Ansicht

± 0.00 = OBERKANTE ROHBAU bzw. UNTERKANTE ROHBAU
0.15 = OBERKANTE AUSBAU bzw. UNTERKANTE AUSBAU

4.0 Schraffuren

STAHLBETON
MAUERWERK
MINERALFASERDÄMMUNG
TROCKENBAU
BETONFERTIGTEIL
INSTALLATIONSWAND
BARRIEREFREIER BB
DACHBEGRÜNUNG

5.0 Deckenhöhen

LH = IH + AD + FB
IH = INSTALLATIONSHÖHE
AD = ABGEHÄNGTE DECKE
LH = RAUMHÖHE
FB = FUSSBODENAUFBAU
DECKENSPIEGEL

6.0 Symbole im Grundriss (Sanitär)

HANDWASCHBECKEN
WASCHTISCH
WC-BECKEN
AUSGUSSBECKEN
URINAL
BODENABLAUF
LOSES MÖBLIAR DARSTELLUNG OHNE FÜLLFLÄCHEN
EINBAUMÖBEL DARSTELLUNG MIT FÜLLFLÄCHEN

ALLE HÖHENMASSE AB OK FERTIGFUSSBODEN.
FÜR SÄMTLICHE BETON-, STAHLBETON UND STAHLKONSTRUKTIONEN SIEHE STATISCHE BERECHNUNGEN UND DIE KONSTRUKTIONSZEICHNUNGEN DES TRAGWERKPLANERS. DIE MASSE SIND VOM AUFTRAGNEHMER VOR BEGINN DER ARBEITEN ZU PRÜFEN UND AM BAU ZU NEHMEN. DAS URHEBERRECHT AN DIESER ZEICHNUNG VERBLEIBT UNS. VERVIELFÄLTIGUNG NUR UNTER NENNUNG DES VERFASSERS.

Übersichtsplan

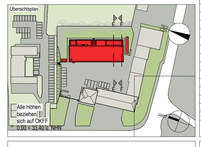

Anpassung Positionpläne	-	31.05.2024	E
Diverse Änderungen	-	11.12.2023	D
ELT neu	-	20.09.2023	C
Anpassung Planung	-	14.09.2023	B
Grundversion Schnitte und Ansichten	-	18.08.2023	A
Änderung/ Ergänzung	Bearb.	Datum	Index

Bauherr

Landeshauptstadt Kiel
80 Immobilienwirtschaft
Andreas-Gerk-Straße 31 A
Postfach 1152
24096 Kiel
Tel +49 431 901/1080
Fax +49 431 901/81080

Kiel. Sailing.City.

Projekt-Nummer, Projektbezeichnung, Projektanschrift
203-Neubau Rettungswache mit einer Abteilung für vorbeugenden Brandschutz
Röntgenstraße 9-11, 24143 Kiel

Planinhalt
Schnitte E-E, F-F

Bauteil	1 - Hauptgebäude
Plantyp	Ausführungsplanung
Planart	Schnitt
Blatt-Nr.	AC-5-SN-EF-XX-123-E-2
Gliederung	LPH 5
Gezeichnet	31.05.2024
Geprüft	
Maßstab	1:50

Bauherr | Entwurfsverfasser

H/B = 841 / 1189